

Plan de amplasament și delimitare a imobilului

Anexa nr. 10.

SCARA 1:1000

Nr. cadastral	Suprafața măsurată a imobilului (mp)	Adresa imobilului
59804	7747	Targu Lapus, Jud. Maramureș
Carte Funciară nr.	Unitatea Administrativ Teritorială (UAT)	
	Targu Lapus	

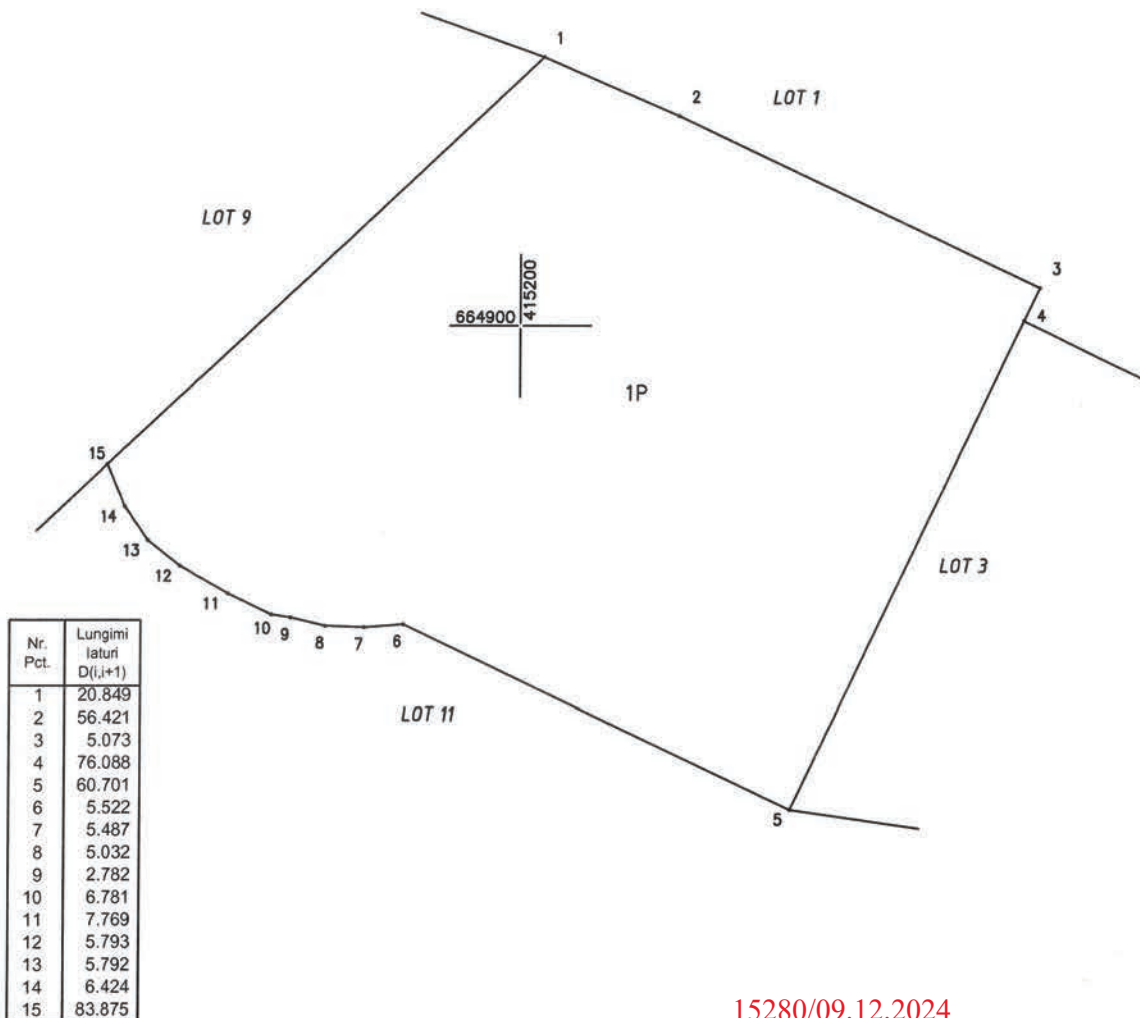

15280/09.12.2024

A. Date referitoare la teren

Nr. parcelă	Categorie de folosință	Suprafața (mp)	Observații	Mențiuni
1	P	7747	Intravilan	Terenul este neîmprejmuit. Imobil înregistrat în plan cadastral fără localizare certă datorită lipsei planului parcelar.
Total		7747		

B. Date referitoare la construcții

Cod	Destinația	Suprafața construită la sol (mp)	Mențiuni
Total			

Suprafața totală măsurată a imobilului = 7747mp

Suprafața din act = 7747mp

Executant

GIS MAPPING TOPO SRL
Seria RO-B-J, Nr. 1726/10.12.2019Confirm executarea măsurătorilor la teren
corectitudinea întocmirii documentației cadastrale și
corespondența acesteia cu realitatea din teren

Semnătura

Data 22.11.2024

Inspector

Confirm introducerea imobilului în baza de date integrată și
atribuirea numărului cadastralPetrisor
DiaconuSemnat digital de
Petrisor Diaconu
Data: 2024.12.09
11:32:05 +02'00'Semnătura
Data.....